



AGRICULTURA
SECRETARÍA DE AGRICULTURA Y DESARROLLO RURAL



SENASICA
SERVICIO NACIONAL DE SALUD VEGETAL, INOCUIDAD Y CALIDAD AGROALIMENTARIA

inifap

Instituto Nacional de Investigaciones Forestales, Agrícolas y Pecuarias
Calle del Conocimiento 2013



Para plagas de importancia económica presentes en apoyo a la producción de maíz, frijol, trigo y arroz



N°05

Junio 2022

Boletín de Alerta Fitosanitaria del SENASICA para Gusano cogollero en el estado de Quintana Roo



Colaboración Técnico-Científica:

Dirección en Jefe

Dirección General de Sanidad Vegetal

Instituto Nacional de Investigaciones Forestales, Agrícolas y Pecuarias del Campo Experimental Bajío

Comité de Sanidad Vegetal del Estado de Quintana Roo

Vigente del 27 de junio al 03 de julio de 2022

Gusano cogollero en Quintana Roo

Derivado de la información recabada a través de los censos realizados en campo y el pronóstico meteorológico a 7 días, la **AF-SENASICA** correspondiente a **Gusano cogollero en Quintana Roo**, notifica a los municipios con nivel de riesgo con el objeto de prevenir que la plaga se establezca en el cultivo.

1. Condiciones meteorológicas favorables para el desarrollo de la plaga

De acuerdo a la información **meteorológica pronosticada** en el estado se identifica que **existirán condiciones favorables** para el desarrollo de la plaga.

Temperatura máxima	30.8 °C
Temperatura mínima	21.5 °C
Precipitación	32.2-85.6 mm

2. Análisis de probabilidad de riesgo

Nivel de alerta por Gusano cogollero en Quintana Roo

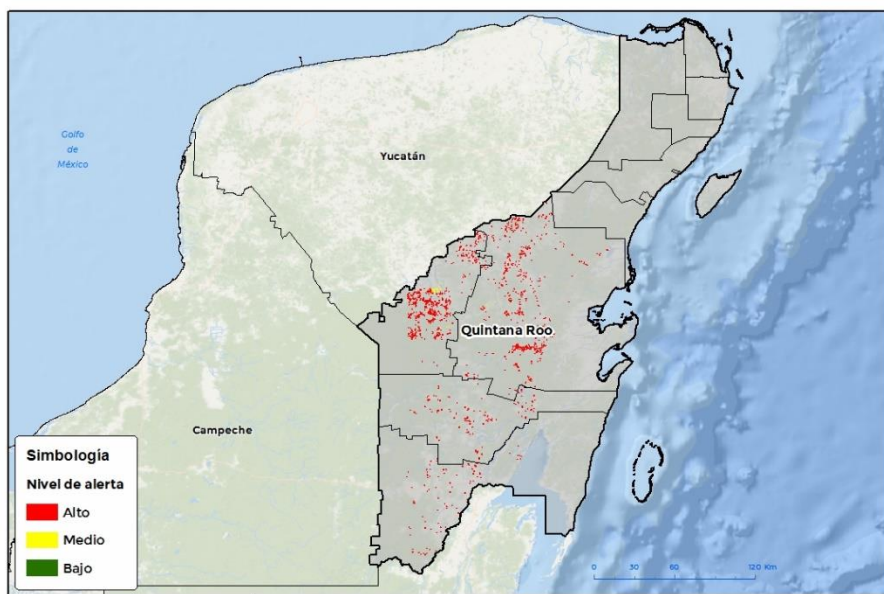

Se determina que la plaga puede comenzar su desarrollo debido a que hay:

- Condición favorable en **4 municipios con riesgo fitosanitario** (Anexo 1).
- Etapa fenológica susceptible del maíz y hospedantes alternos (Anexo 1).



3. Sensibilización referenciado a estrategias operativas e impacto económico

Impacto económico en las hectáreas con mayor riesgo:

4 municipios en riesgo 6,448 ha

En donde la superficie bajo riesgo alto es de 6,262 ha

34 millones de pesos



Nota: El siguiente cálculo fue establecido tomando en consideración el precio medio rural promedio del estado (Fuente: SIAP, 2020).

Acompañamiento técnico al sector

Se considera oportuno:

-Notificar al productor para que puedan implementar acciones preventivas (capacitación y acompañamiento técnico) en los municipios identificados.

-Intensificar los sistemas de monitoreo en los Puntos de Seguimiento Fitosanitario.

-Fortalecer las actividades de exploración en las unidades de producción.

Contacto

Correo: alerta.fitosanitaria@senasica.gob.mx

Teléfono gratuito: 800 987 987 9

Gusano cogollero en Quintana Roo

4. Avance de siembra

Avance de siembra de maíz en el estado de Quintana Roo al 27 de Junio de 2022 Ciclo PV

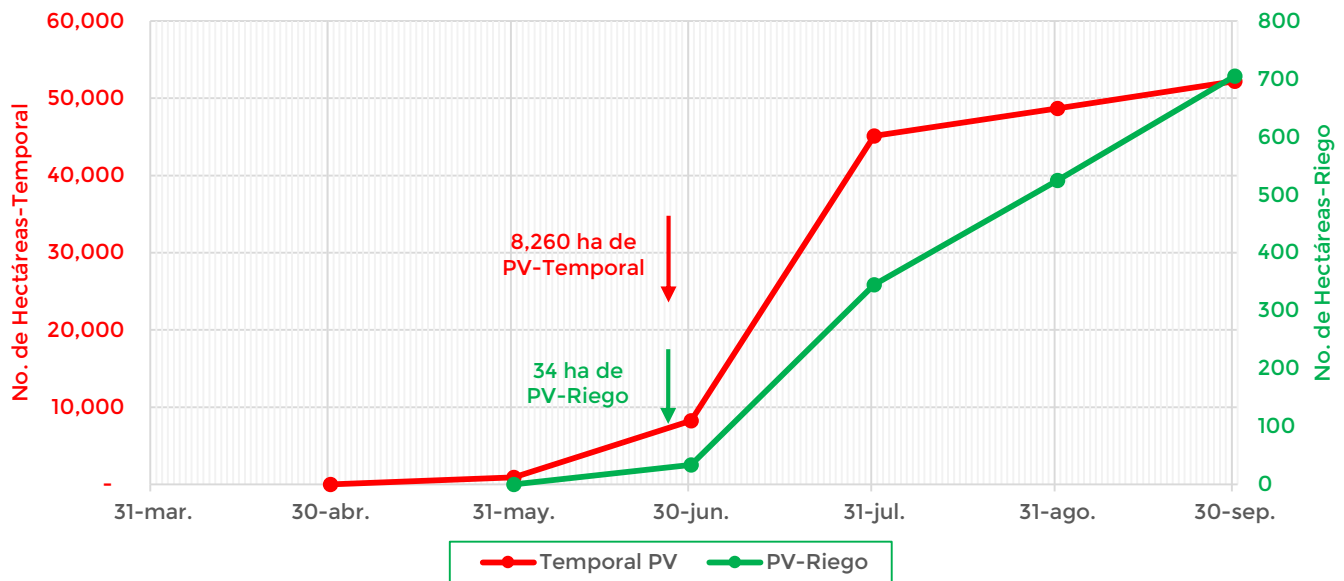

De acuerdo con los registros del SIAP, se estima el siguiente avance de siembra:

- 34 ha bajo condiciones de **riego**
- 8,260 ha bajo condiciones de **temporal**

5. Recomendaciones AF-SENASICA

Derivado de la integración de elementos como: superficie de producción de maíz en su modalidad Primavera-Verano, variables meteorológicas, etapa fenológica susceptible del cultivo hospedante, dinámica poblacional de la plaga y acciones operativas implementadas, se sugiere al personal técnico del Servicio Fitosanitario lo siguiente:

1. El acompañamiento técnico debe fortalecerse en los municipios señalados con riesgo alto, con el objetivo de **verificar la etapa fenológica del cultivo e incidencia posible de la plaga.**
2. Establecer un cronograma de actividades y calendario de visitas en los diferentes predios de los municipios identificados a fin de **brindar de manera oportuna información al sector agrícola como base para el manejo preventivo.**
3. Sensibilizar al sector agrícola en el manejo preventivo, donde **se transfiera la metodología del monitoreo oportuno de la plaga, que permita y coadyuve en la accionabilidad ante un brote emergente.**
4. En caso de encontrar la plaga, **prestar especial atención en el uso de plaguicidas autorizados por COFEPRIS y privilegiar el principio del control biológico bajo un enfoque de manejo sostenible de la plaga de forma regional.**

Vigente del 27 de junio al 03 de julio de 2022

Gusano cogollero en Quintana Roo

Anexo 1.- Se han identificado 4 municipios en **riesgo alto** con presencia del cultivo para el desarrollo de Gusano cogollero, mismos que en caso de presentarse la plaga estarían en riesgo.

Municipios con cultivo y probable riesgo por Gusano cogollero en Quintana Roo

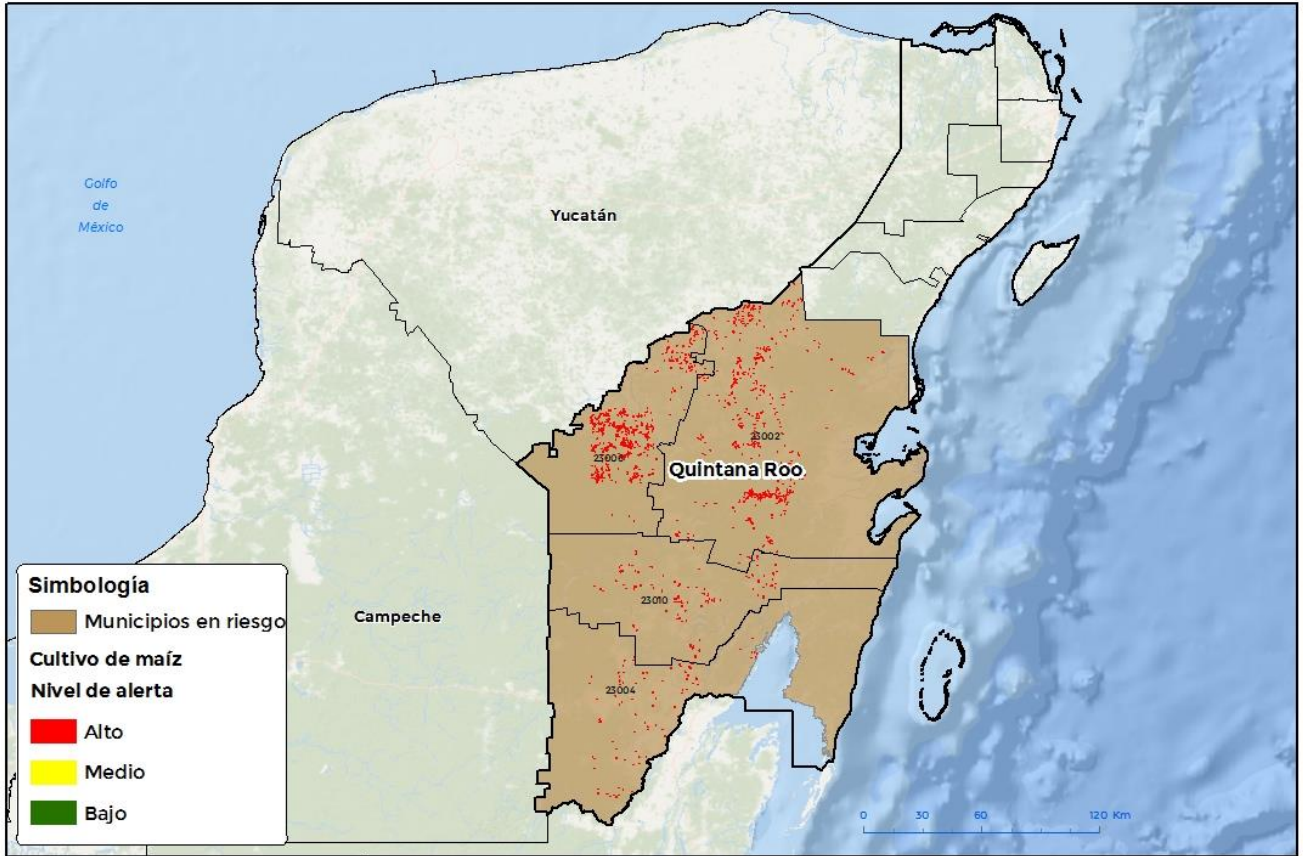

GEOGRAFICA-03-SENASICA © 2022 SAP
FECHA: 03-JUNIO-2022

No está permitida la reproducción total o parcial de esta publicación, ni la transmisión de ninguna forma o por cualquier medio, ya sea electrónico, mecánico, por registro u otros métodos, sin el permiso previo y por escrito del SENASICA.

Municipios con estrategia operativa 2022

Municipios	Clave	Superficie (ha)	Localidades
Bacalar	23010	690	Caanlumil-Kuchumatán-La Pantera-Manuel Ávila Camacho-Maya Balam-Salamanca-San Isidro La Laguna-San Pedro Peralta-San Román-Vallermoso-San Roman-Huerta Elizabeth
Felipe Carrillo Puerto	23002	2,319	Emiliano Zapata-Zapata-Valle Hermoso
José María Morelos	23006	2,641	Adolfo López Mateos-Candelaria-Dos Aguadas-José María Morelos-Kankabchen-Km50-San Felipe 1

Contacto

Correo: alerta.fitosanitaria@senasica.gob.mx

Teléfono gratuito: 800 987 987 9



Vigente del 27 de junio al 03 de julio de 2022

Gusano cogollero en Quintana Roo

Anexo 1.- Se han identificado 4 municipios en riesgo alto con presencia del cultivo para el desarrollo de Gusano cogollero, mismos que en caso de presentarse la plaga estarían en riesgo.

Municipios con estrategia operativa 2022			
Municipios	Clave	Superficie (ha)	Localidades
Othón P. Blanco	23004	612	5 De Mayo-Cacao-Caobas-Carlos A. Madrazo-Dos Aguadas-El Cedral-Francisco Villa-González Ortega-José Narciso Rovirosa-La Libertad-La Unión-Lázaro Cárdenas-Morocoy-Nuevo Becar-Revolución-Rovirosa-Sacxan-San Pedro Peralta-Tomás Garrido.
Total general		6,262	